



Kementerian Lingkungan Hidup dan Kehutanan  
Direktorat Jenderal Pengelolaan Hutan Produksi Lestari

# LAPORAN

## CAPAIAN KINERJA PELAKSANAAN RENCANA KERJA DAN ANGGARAN (RKA) APBN BULAN MARET TA.2020

Direktorat Jenderal PHPL  
2 April 2020

# ALOKASI PAGU APBN TAHUN 2020 DITJEN PENGELOLAAN HUTAN PRODUKSI LESTARI

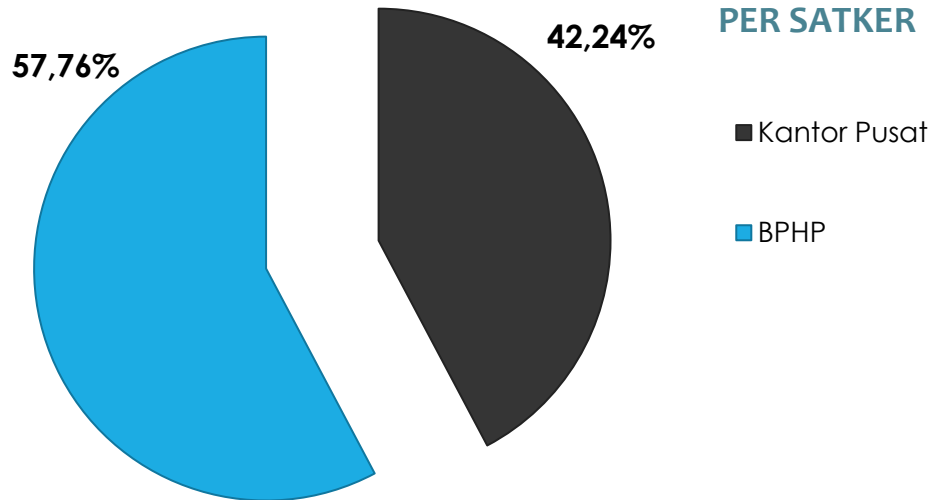

NO	SATKER	ANGGARAN
1	KANTOR PUSAT	127.467.428.000
2	BPHP	174.287.406.000
<b>TOTAL</b>		<b>301.754.834.000</b>

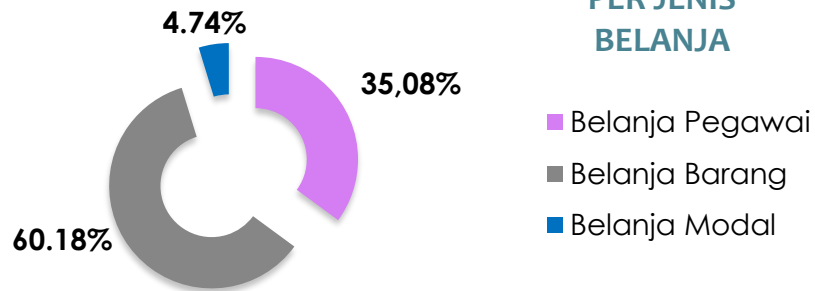

NO	JENIS BELANJA	ANGGARAN
1	51   Belanja Pegawai	105.856.340.000
2	52   Belanja Barang	181.596.684.000
3	53   Belanja Modal	14.301.810.000
<b>TOTAL</b>		<b>301.754.834.000</b>

# ALOKASI PAGU PER SUMBER DANA APBN DITJEN PENGELOLAAN HUTAN PRODUKSI LESTARI TA. 2020

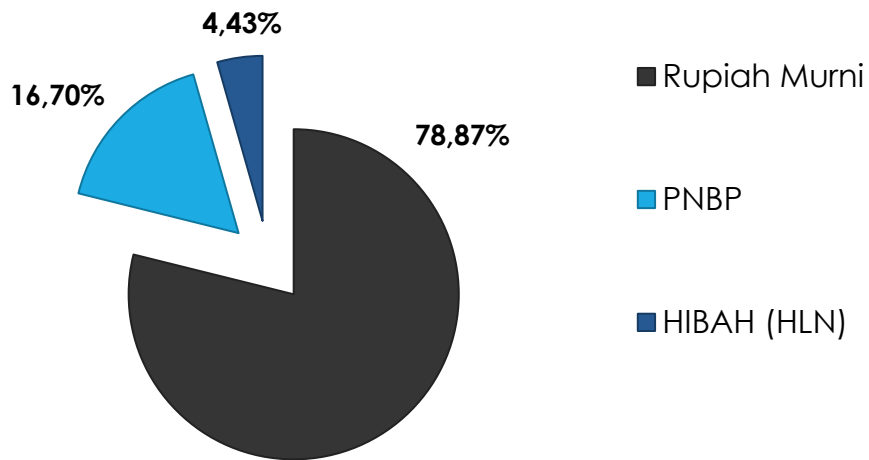

NO	PER SUMBER DANA	ANGGARAN
1	Rupiah Murni (RM)	238.005.474.000
2	PNPB	50.389.316.000
3	HIBAH (HLN)	13.360.044.000
<b>TOTAL</b>		<b>301.754.834.000</b>

## REALISASI ANGGARAN DAN NILAI KINERJA ANGGARAN SATKER DITJEN PHPL S/D BULAN MARET 2020

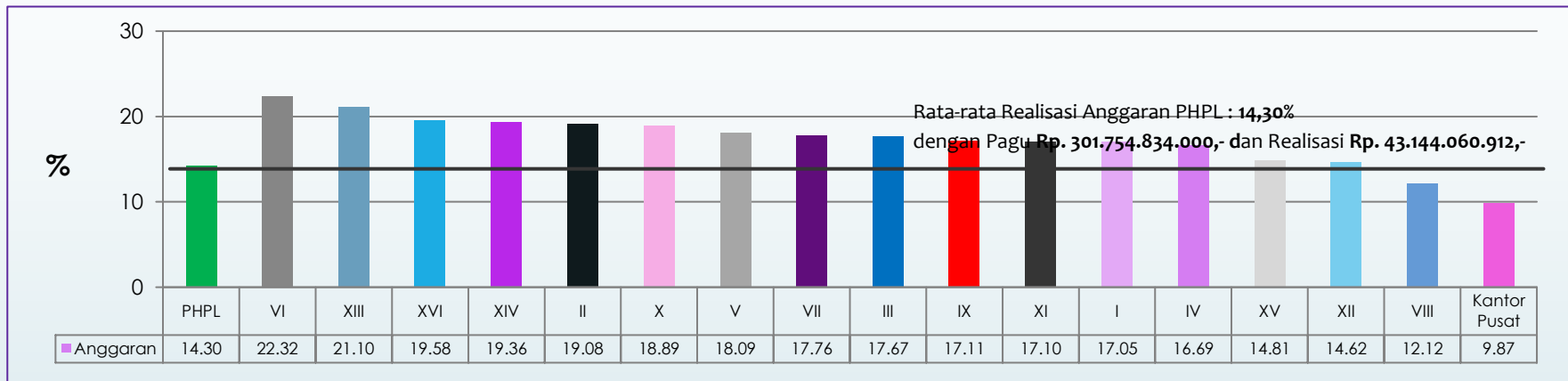

(Sumber : <http://spanint.kemenkeu.go.id>)

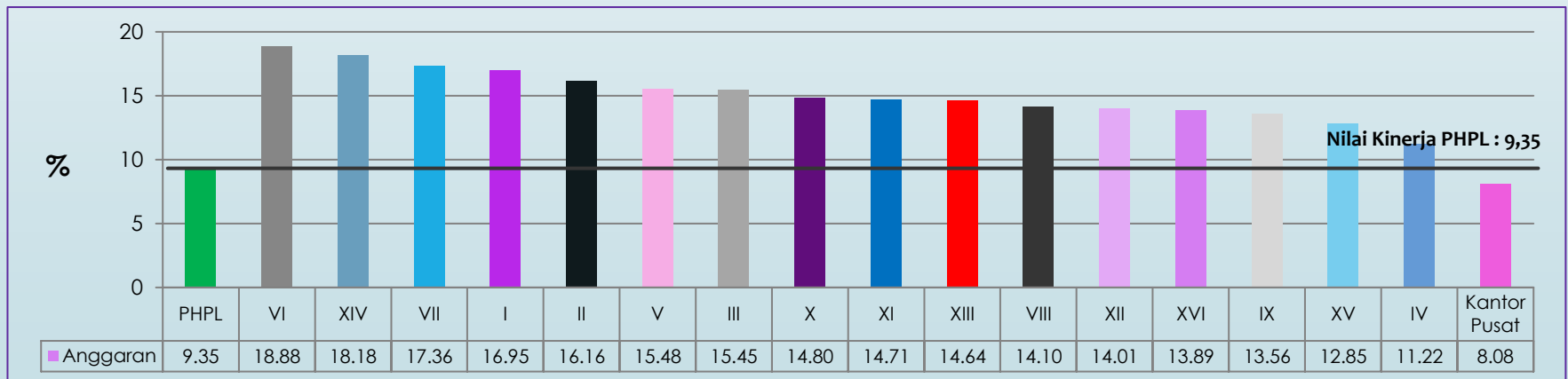

(Sumber : <http://monev.anggaran.kemenkeu.go.id>)

# DASHBOARD DITJEN PHPL S/D MARET 2020

DITJEN PENGELUARAN BUDAYA PRODUKSI LES TARI

Pencapaian Kinerja  
**9.35**

## Pencapaian Kinerja

Tahun Anggaran: 2020

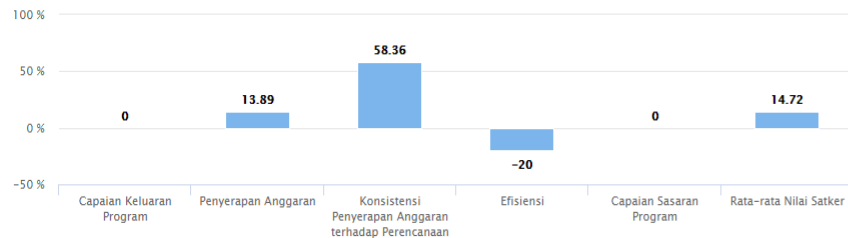

\* Capaian Keluaran Program (CKP) dan Capaian Sasaran Program (CSP) diukur dengan menggunakan formula rata-rata geometrik.

## Pagu Anggaran

600 Miliar

400 Miliar

200 Miliar

0 Miliar

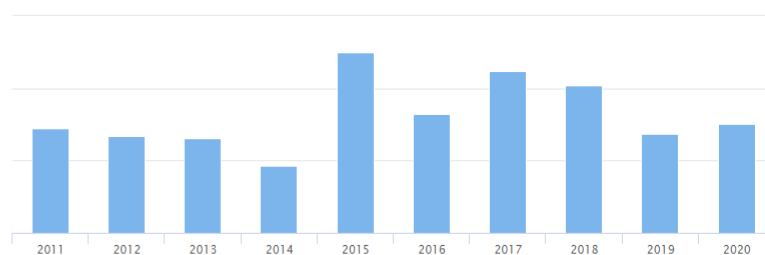

Highcharts.com

## Penyerapan Anggaran

Tahun Anggaran: 2020

400 Miliar

300 Miliar

200 Miliar

100 Miliar

0 Miliar

Jan Feb Mar Apr Mei Jun Jul Ags Sep Okt Nov Des



## Realisasi Volume Keluaran

Tahun Anggaran: 2020

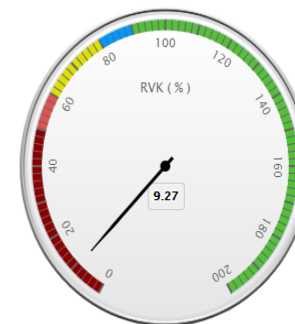

Keterangan:

- Rencana Penarikan Dana (awal)
- Rencana Penarikan Dana (revisi)
- Realisasi Anggaran

# DASHBOARD DITJEN PHPL S/D MARET 2020

Komposisi Alokasi Anggaran



● 51 Belanja Pegawai ● 52 Belanja Barang ● 53 Belanja Modal ● 54 Belanja Bantuan Sosial

Highcharts.com

Komposisi Realisasi Anggaran

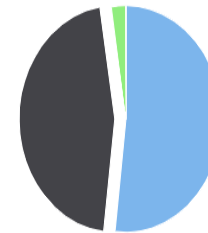

● 51 Belanja Pegawai ● 52 Belanja Barang ● 53 Belanja Modal ● 54 Belanja Bantuan Sosial

Highcharts.com

Akun 2 Digit	Alokasi Anggaran	Realisasi Anggaran	Persentase
51 Belanja Pegawai	105.856.340.000	21.734.768.646	20.53 %
52 Belanja Barang	181.596.684.000	19.150.360.282	10.55 %
53 Belanja Modal	14.301.810.000	1.036.820.900	7.25 %
57 Belanja Bantuan Sosial	0	0	0.00 %



# NILAI IMPLEMENTASI (NILAI KINERJA) SATKER DITJEN PENGELOLAAN HUTAN PRODUKSI LESTARI



029.03 - DITJEN PENGELOLAAN HUTAN PRODUKSI LESTARI

ESELOK

Logout

Dashboard Kinerja Anggaran   Dashboard Kinerja Tagging   Entri Data   Konfirmasi   Monitoring   Quick Report   Roadmap EKP   Ubah Password   User Manual

## Monitoring Nilai Kinerja Satker Tahun Anggaran 2020

Total ada 17 Record

No.	Kode K/L	Kode Unit	Kode Satker	Nama Satker	Penyerapan Anggaran	Konsistensi atas RPD Awal	Konsistensi atas RPD Akhir	Capaian Keluaran	Efisiensi	Nilai Kinerja
1.	029	03	426882	BALAI PENGELOLAAN HUTAN PRODUKSI WILAYAH IV JAMBI	16.25	52.97	52.97	0.00	-20	11.22
2.	029	03	426891	BALAI PENGELOLAAN HUTAN PRODUKSI WILAYAH V PALEMBANG	17.63	75.67	75.67	0.00	-20	15.48
3.	029	03	426902	BALAI PENGELOLAAN HUTAN PRODUKSI WILAYAH VIII PONTIANAK	12.12	48.22	71.02	0.00	-20	14.10
4.	029	03	426911	BALAI PENGELOLAAN HUTAN PRODUKSI WILAYAH IX BANJARBARU	17.11	65.41	65.41	0.00	-20	13.56
5.	029	03	426927	BALAI PENGELOLAAN HUTAN PRODUKSI WILAYAH XI SAMARINDA	17.10	71.71	71.71	0.00	-20	14.71
6.	029	03	426933	BALAI PENGELOLAAN HUTAN PRODUKSI WILAYAH II MEDAN	19.08	78.62	78.62	0.00	-20	16.16
7.	029	03	426964	BALAI PENGELOLAAN HUTAN PRODUKSI WILAYAH XIII MAKASSAR	19.53	70.01	70.01	0.00	-20	14.64
8.	029	03	426970	BALAI PENGELOLAAN HUTAN PRODUKSI WILAYAH XIV AMBON	19.07	84.89	89.72	0.00	-20	18.18
9.	029	03	465007	KANTOR PUSAT DIREKTORAT JENDERAL PENGELOLAAN HUTAN PRODUKSI LESTARI	9.87	39.13	39.13	0.00	-20	8.08
10.	029	03	613192	BALAI PENGELOLAAN HUTAN PRODUKSI WILAYAH I BANDA ACEH	16.32	84.42	84.42	0.00	-20	16.95
11.	029	03	613200	BALAI PENGELOLAAN HUTAN PRODUKSI WILAYAH III PEKANBARU	17.67	60.41	75.50	0.00	-20	15.45
12.	029	03	613214	BALAI PENGELOLAAN HUTAN PRODUKSI WILAYAH X PALANGKARAYA	18.89	75.50	71.25	0.00	-20	14.80
13.	029	03	613221	BALAI PENGELOLAAN HUTAN PRODUKSI WILAYAH XII PALU	11.96	70.60	70.60	0.00	-20	14.01
14.	029	03	613235	BALAI PENGELOLAAN HUTAN PRODUKSI WILAYAH XV JAYAPURA	14.81	62.73	62.73	0.00	-20	12.85
15.	029	03	613242	BALAI PENGELOLAAN HUTAN PRODUKSI WILAYAH VI BANDAR LAMPUNG	22.32	78.31	91.86	0.00	-20	18.88
16.	029	03	613256	BALAI PENGELOLAAN HUTAN PRODUKSI WILAYAH VII DENPASAR	14.66	60.96	87.57	0.00	-20	17.36
17.	029	03	888012	Balai Pengelolaan Hutan Produksi Wilayah XVI Manokwari	19.58	60.18	65.90	0.00	-20	13.89



# REALISASI CAPAIAN OUPUT DITJEN PHPL S/D MARET 2020

Monitoring Kegiatan Tahun Anggaran 2020 sd H-1

Total ada 24 Output

No.	Nama Output	Satuan	Pagu (Rp.)	Realisasi (Rp.)	Realisasi (%)	Total TVK (Volume)	Total RVK (Volume)	Persen RVK (%)
1.	5396.950 Layanan Dukungan Manajemen Eselon I	Layanan	25.488.712.000	1.631.915.496	6,40	1,00	0,00	0,00
2.	5396.951 Layanan Sarana dan Prasarana Internal	Layanan	5.316.000.000	0	0,00	1,00	0,00	0,00
3.	5396.994 Layanan Perkantoran	Layanan	46.975.302.000	8.450.132.993	17,99	1,00	0,00	0,00
4.	5397.001 SK Menteri penerbitan RPHJP	SK	2.950.800.000	73.645.612	2,50	10,00	0,00	0,00
5.	5397.002 Izin IUPHHK yang diterbitkan	Unit	2.991.250.000	202.646.544	6,77	12,00	0,00	0,00
6.	5397.005 HLN Forest Investment program I (FIP-I) : Investasi Khusus Bagi Masyarakat Untuk Penanggulangan Deforestasi dan Degradasi Hutan	Unit KPHP	1.422.500.000	0	0,00	2,00	0,00	0,00
7.	5397.006 HLN Forest Investment Program (FIP) II : Promoting Sustainable Community Based Natural Resource Management and Institutional Development Project	Unit KPH	900.000.000	0	0,00	10,00	0,00	0,00
8.	5398.001 Rekomendasi Penilaian IUPHHK yang telah diterbitkan	Rekomendasi	14.076.000.000	1.167.120.885	8,29	12,00	0,00	0,00
9.	5399.001 Pembinaan kepatuhan Wajib Bayar (WB) yang Membayar PNPB kehutanan	Wajib Bayar	2.999.750.000	87.222.600	2,91	12,00	0,00	0,00
10.	5399.002 Rekomendasi Tertib luran dan Penataanusahaan Hasil Hutan	Unit	3.000.000.000	172.879.397	5,76	12,00	0,00	0,00
11.	5400.001 Rekomendasi Penilaian Kinerja Usaha Pemanfaatan Kawasan/HHBK/Jasa Lingkungan Pada Hutan Produksi	Hektar	3.950.000.000	286.203.300	7,25	2,50	0,00	0,00
12.	5400.002 SK Penetapan HHBK Unggulan Nasional	Unit	1.750.000.000	108.869.185	6,22	2,00	0,00	0,00
13.	5401.001 Izin Usaha Industri Primer Hasil Hutan yang diterbitkan (SK)	Izin	3.147.114.000	219.142.400	6,96	12,00	0,00	0,00
14.	5401.002 Verifikasi terhadap Sertifikat legalitas kayu yang diterbitkan	Kelompok	10.000.000.000	146.935.420	1,47	12,00	0,00	0,00
15.	5401.003 Volume Ekspor Produk Industri Kehutanan	Unit	2.248.600.000	12.325.800	0,55	12,00	0,00	0,00
16.	5401.004 Rekomendasi Hasil Audit luran dan PUHH	Unit	251.400.000	18.888.000	7,51	10,00	0,00	0,00
17.	5402.002 KPHP Maju	KPHP	41.637.036.000	6.771.411.872	16,26	142,00	16,91	11,91
18.	5402.003 Laporan Pemantauan, Evaluasi dan Penilaian Kinerja	Unit KPHP	18.141.307.000	2.082.871.078	11,48	159,00	8,61	5,41
19.	5402.004 Investasi Khusus (HLN)	Unit	11.037.544.000	203.400.400	1,84	12,00	0,00	0,00
20.	5402.005 TIDAK TERDAFTAR DALAM REFERENSI	XXX	0	-820.000	0,00	0,00	0,00	0,00
21.	5402.007 TIDAK TERDAFTAR DALAM REFERENSI	XXX	0	-1.101.000	0,00	0,00	0,00	0,00
22.	5402.950 Layanan Dukungan Manajemen Eselon I	Layanan	8.765.504.000	2.148.407.759	24,51	16,00	3,09	19,30
23.	5402.951 Layanan Sarana dan Prasarana Internal	Layanan	8.125.466.000	1.036.820.900	12,76	15,00	1,17	7,77
24.	5402.994 Layanan Perkantoran	Layanan	86.580.549.000	17.103.031.187	19,75	16,00	2,86	17,85
<b>Total</b>		<b>301.754.834.000</b>	<b>41.921.949.828</b>	<b>13,89</b>	<b>483,50</b>	<b>32,63</b>	<b>6,75</b>	

**REALISASI KINERJA PELAKSANAAN RENCANA KERJA DAN ANGGARAN (RKA)  
DIREKTORAT JENDERAL PENGELOLAAN HUTAN PRODUKSI LESTARI TA.2020**

NO	SATUAN KERJA	KINERJA ANGGARAN		
		PAGU	REALISASI (Rp)	(%)
<b>1</b>	<b>PUSAT :</b>	<b>127.467.428.000</b>	<b>12.577.927.632</b>	<b>9,87</b>
	<b>UPT :</b>	<b>174.287.406.000</b>	<b>30.566.133.280</b>	<b>17,54</b>
1	BPHP WIL. I BANDA ACEH	6.032.158.000	1.028.445.123	17,05
2	BPHP WIL. II MEDAN	8.185.634.000	1.561.437.281	19,08
3	BPHP WIL. III PEKAN BARU	12.279.793.000	2.170.105.680	17,67
4	BPHP WIL. IV JAMBI	10.432.648.000	1.741.596.024	16,69
5	BPHP WIL. V PALEMBANG	12.536.832.000	2.267.626.891	18,09
6	BPHP WIL. VI BANDAR LAMPUNG	9.740.974.000	2.173.948.324	22,32
7	BPHP WIL. VII DENPASAR	11.991.618.000	2.129.453.941	17,76
8	BPHP WIL. VIII PONTIANAK	14.697.772.000	1.781.480.132	12,12
9	BPHP WIL. IX BANJARBARU	9.806.781.000	1.678.004.586	17,11
10	BPHP WIL. X PALANGKARAYA	10.717.729.000	2.024.353.830	18,89
11	BPHP WIL. XI SAMARINDA	11.658.715.000	1.993.810.381	17,10
12	BPHP WIL. XII PALU	16.633.211.000	2.432.596.725	14,62
13	BPHP WIL. XIII MAKASSAR	14.796.288.000	3.121.805.998	21,10
14	BPHP WIL. XIV AMBON	9.443.272.000	1.827.993.803	19,36
15	BPHP WIL. XV JAYAPURA	7.730.138.000	1.144.910.904	14,81
16	BPHP WIL. XVI MANOKWARI	7.603.843.000	1.488.563.657	19,58
	<b>TOTAL</b>	<b>301.754.834.000</b>	<b>43.144.060.912</b>	<b>14,30</b>

*Sumber : <https://spanint.kemenkeu.go.id> per 2 April 2020*

**REALISASI ANGGARAN PER SATKER PER SUMBER DANA (RM, PNBP, HLN)  
DIREKTORAT JENDERAL PENGELOLAAN HUTAN PRODUKSI LESTARI TA.2020**

NO	SATUAN KERJA	PAGU TOTAL	RM			PNBP			HLN		
			PAGU	REALISASI	(%)	PAGU	REALISASI	(%)	PAGU	REALISASI	(%)
	<b>PUSAT :</b>	127.467.428.000	<b>100.848.018.000</b>	<b>11.970.316.317</b>	<b>11,87</b>	<b>24.296.910.000</b>	<b>612.578.515</b>	<b>2,52</b>	<b>2.322.500.000</b>	<b>0</b>	<b>0,00</b>
	<b>UPT :</b>	<b>174.287.406.000</b>	<b>137.157.456.000</b>	<b>27.957.900.857</b>	<b>20,38</b>	<b>26.092.406.000</b>	<b>1.467.855.991</b>	<b>5,63</b>	<b>11.037.544.000</b>	<b>203.400.400</b>	<b>1,84</b>
1	BPHP WIL. I	6.032.158.000	5.200.888.000	1.028.445.123	19,77	831.270.000	0	0,00	0	0	-
2	BPHP WIL. II	8.185.634.000	6.201.134.000	1.442.792.681	23,27	1.243.000.000	0	0,00	741.500.000	118.644.600	16,00
3	BPHP WIL. III	12.279.793.000	9.448.908.000	1.946.605.680	20,60	2.026.765.000	223.500.000	11,03	804.120.000	0	0,00
4	BPHP WIL. IV	10.432.648.000	8.274.673.000	1.700.022.129	20,54	1.416.475.000	46.385.100	3,27	741.500.000	0	0,00
5	BPHP WIL. V	12.536.832.000	9.358.062.000	1.882.077.091	20,11	2.479.000.000	385.549.800	15,55	699.770.000	0	0,00
6	BPHP WIL. VI	9.740.974.000	8.345.541.000	2.119.050.433	25,39	1.395.433.000	54.897.891	3,93	0	0	-
7	BPHP WIL. VII	11.991.618.000	8.720.172.000	1.845.693.941	21,17	1.845.611.000	0	0,00	1.425.835.000	0	0,00
8	BPHP WIL. VIII	14.697.772.000	10.089.985.000	1.632.448.025	16,18	954.752.000	68.265.000	7,15	3.653.035.000	84.755.800	2,32
9	BPHP WIL. IX	9.806.781.000	7.721.147.000	1.560.505.586	20,21	1.387.000.000	117.500.000	8,47	698.634.000	0	0,00
10	BPHP WIL. X	10.717.729.000	8.847.829.000	1.693.537.430	19,14	1.869.900.000	334.162.400	17,87	0	0	-
11	BPHP WIL. XI	11.658.715.000	9.263.785.000	1.993.810.381	21,52	1.555.000.000	0	0,00	839.930.000	0	0,00
12	BPHP WIL. XII	16.633.211.000	12.832.991.000	1.845.734.085	14,38	2.367.000.000	142.995.800	6,04	1.433.220.000	0	0,00
13	BPHP WIL. XIII	14.796.288.000	12.290.288.000	2.890.261.113	23,52	2.506.000.000	0	0,00	0	0	-
14	BPHP WIL. XIV	9.443.272.000	7.721.272.000	1.827.993.803	23,67	1.722.000.000	0	0,00	0	0	-
15	BPHP WIL. XV	7.730.138.000	6.286.138.000	1.060.359.699	16,87	1.444.000.000	94.600.000	6,55	0	0	-
16	BPHP WIL. XVI	7.603.843.000	6.554.643.000	1.488.563.657	22,71	1.049.200.000	0	0,00	0	0	-
	<b>JUMLAH</b>	<b>301.754.834.000</b>	<b>238.005.474.000</b>	<b>39.928.217.174</b>	<b>16,78</b>	<b>50.389.316.000</b>	<b>2.080.434.506</b>	<b>4,13</b>	<b>13.360.044.000</b>	<b>203.400.400</b>	<b>1,52</b>

Sumber : <http://spanint.kemenkeu.go.id/> per 2 April 2020